GOBIERNO MUNICIPAL
PUEBLA

Ciudad de Progreso

COMPARECENCIA DEL DIRECTOR

C. RICARDO HORACIO GRAU DE LA ROSA

ANTE EL H. CABILDO DEL

AYUNTAMIENTO DEL MUNICIPIO DE PUEBLA

CORRESPONDIENTE AL EJERCICIO FISCAL 2014

INSTITUTO MUNICIPAL DE LA
JUVENTUD

En cumplimiento al artículo 111 de la Ley Orgánica Municipal y al Punto de Acuerdo de los Integrantes del Honorable Cabildo del Ayuntamiento del Municipio de Puebla, de fecha 4 de febrero de 2015, donde se establecen los Lineamientos y Formato Para la Comparecencia De los Titulares de las Dependencias, Órganos Desconcentrados y Entidades de la Administración Pública Municipal Ante el Honorable Ayuntamiento, se presenta este documento que contiene el estado que guarda el Instituto de la Juventud del Municipio de Puebla, respecto al primer año de gestión

CIFRAS DE JUVENTUD

INEGI 2010

INSTITUTO DE LA JUVENTUD DEL MUNICIPIO DE PUEBLA

Somos el Instituto encargado de atender a las y los jóvenes del Municipio de Puebla

Ofrecemos **actividades integrales** dirigidas a la **ciudadanía joven**, estimulando la participación de las y los jóvenes en su entorno para fortalecer la **identidad juvenil poblana**, aplicando y generando políticas públicas que impulsen una juventud con **desarrollo creativo**, conscientes y preocupados por su Municipio

Trabajamos a través de nuestras ***Áreas Operativas***

ALINEACIÓN PMD 2014 - 2018

Desde el Instituto alineamos todos nuestras acciones y esfuerzos al Programa 7, del Eje 1 del Plan Municipal de Desarrollo 2014 - 2018, donde los programas que implementamos para las y los jóvenes del Municipio de Puebla generaron Inclusión Social y Laboral de los Jóvenes

En 2014 atendimos 18 de 21 Líneas de Acción

ESTRUCTURA

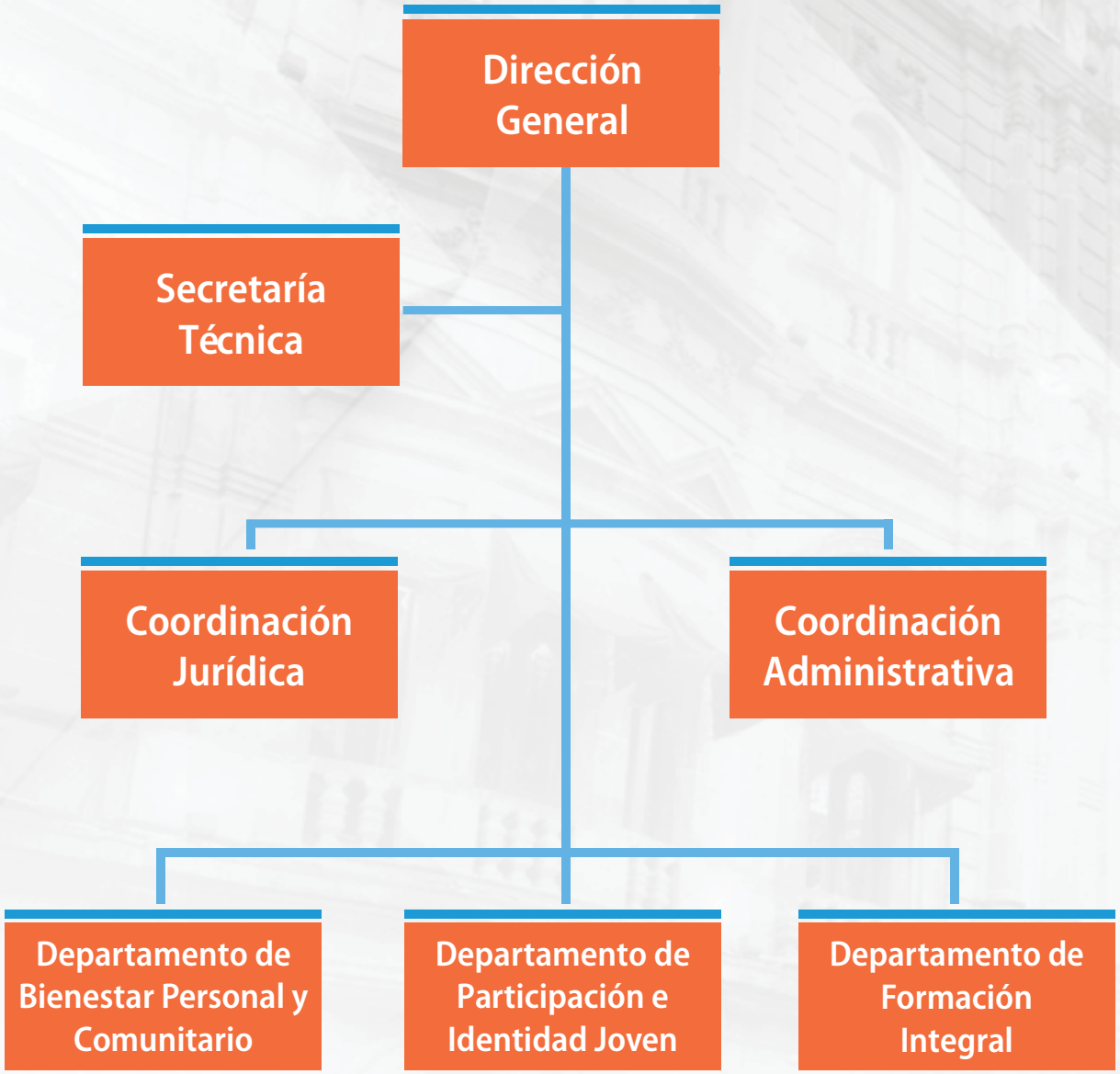

INSTITUTO MUNICIPAL DE LA JUVENTUD

Personal de Confianza

21

Personal de Honorarios

11

Personal de Honorarios

CENTRO MUNICIPAL DE LA JUVENTUD SANTA MARÍA XONACATEPEC **7**

CENTRO MUNICIPAL DE LA JUVENTUD SAN JERÓNIMO CALERAS **8**

CENTRO MUNICIPAL DE LA JUVENTUD ROMERO VARGAS **9**

CENTRO MUNICIPAL DE LA JUVENTUD LA LIBERTAD **6**

PRESUPUESTO

GENERAL
$11,704,664

Asignado 2014

$1,457,076.14

Ejercido por la administración 2011-2014

GENERAL
$10,247,587.86

Al 15 de febrero

OPERATIVO
$5,513,811.27

CAPÍTULO 1000
$4,733,766.59

PbR 2014

En 2014 el Instituto de la Juventud del Municipio de Puebla se conformó por 5 componentes adscritos a Dirección General:

NO.	COMPONENTE	DIRECCIÓN RESPONSABLE	UNIDAD RESPONSABLE	PRESUPUESTO
1	Programa de participación e identidad joven, implementado	DIRECCIÓN GENERAL	Departamento de Participación e Identidad Joven	$492,917.96
2	Oportunidades de empleo y formación empresarial para jóvenes, generada	DIRECCIÓN GENERAL	Departamento de Bienestar Personal y Comunitario	$220,460.97
3	Acciones estratégicas de prevención en conductas de riesgo, adicciones y salud sexual de las y los jóvenes del Municipio de Puebla, realizadas	DIRECCIÓN GENERAL	Departamento de Bienestar Personal y Comunitario	$272,456.99
4	Formación integral e inclusión social de las y los jóvenes, proporcionada	DIRECCIÓN GENERAL	Departamento de Formación Integral Inclusión	$492,917.96
5	Sistema administrativo de staff, implementado	STAFF	Dirección General / Secretaría Técnica Coordinación Jurídica / Coordinación Administrativa	$1,771,886.52
			TOTAL	$3,250,640.40

METAS 2014

MES DE LA JUVENTUD

MES DE LA JUVENTUD

En el **Mes de la Juventud** ofrecimos actividades formativas e integrales para la inclusión, emprendimiento, participación, cultura, formación y preservación del medio ambiente. En seis eventos se atendieron a **mil 402 jóvenes** los cuales participaron en las diversas firmas de convenio, diferentes concursos, actividades públicas, jornadas ecológicas y expresiones culturales

Simultánea de Ajedrez

1er Concurso de Fotografía ¿Cómo ven los Jóvenes a Puebla?

1er Concurso Juvenil Lengua que Vive

Jornada de Reforestación

Firma de Convenio · Consejo de la Crónica Municipal

Firma de Convenio · Consejo Coordinador Empresarial

BENEFICIARIOS
1,402 JÓVENES

MONTO EJERCIDO
$512,278.87

ALINEACIÓN PMD
Componente 1 / Actividad 1
Línea de Acción 6

Datos validados por la Contraloría Municipal y reportados para el Primer Informe de Gobierno

CENTROS MUNICIPALES DE LA JUVENTUD

Con los **Centros Municipales de la Juventud** fortalecimos la oferta de actividades formativas y realizamos acciones de proximidad, acercando a las y los jóvenes una amplia gama de servicios, bajo el principio del Gobierno de Proximidad trabajando desde la periferia hacia el Centro de la Ciudad

BENEFICIARIOS
5,804 JÓVENES

MONTO EJERCIDO
$2,801,758.23

ALINEACIÓN PMD
Componente 4 / Actividad 1
Línea de Acción 6, 10 y 11

Datos validados por la Contraloría Municipal y reportados para el Primer Informe de Gobierno

RUBRO	TALLER / CURSO
EDUCACIÓN	Computación, Primaria y Secundaria Abierta, Ingles Básico, Regularización Nivel Secundaria, Fútbol, Computación y Redes Sociales
EMPLEO Y EMPRENDIMIENTO	Estilismo, Manualidades, Creación Artística con Bombón, Globoflexia, Calado de Madera, Herrería, Producción de Hortalizas, Producción Casera de Alimentos y Bordado de Listón
SALUD Y DEPORTE	Taekwondo, Crossfit, Jiu Jitsu Brasileño, Futbol, Karate Do, Capoeira y Portugués, Prevención de Adicciones
CULTURA Y RECREACIÓN	Guitarra, Danzas Polinesias, Danza Folclórica, Electrodance, Música Mexicana, Arte Urbano, Dibujo y Pintura, Batería, Rap, Aerografía, Serigrafía, Danza Contemporánea
PARTICIPACIÓN	Huertos Urbanos
INCLUSIÓN	Aprendiendo a Leer: Sistema Braile

CMJ	JÓVENES ATENDIDOS	TALLER / CURSO
SANTA MARÍA XONACATEPEC	1,001	19
SAN JERÓNIMO CALERAS	1,074	23
IGNACIO ROMERO VARGAS	1,877	25
PARQUE DE LA JUVENTUD	1,852	27
TOTAL	5,804	94

Datos validados por la Contraloría Municipal y reportados para el Primer Informe de Gobierno

APLICACIÓN MÓVIL IMJ PUEBLA

Creamos una **Aplicación Móvil** de fácil navegación que cuenta con opciones donde los usuarios podrán encontrar sitios de interés, consultar los cursos y talleres ofertados por el IJMP, ingresar al Programa JuventudES y consultar la Bolsa de Trabajo. Adicionalmente la Aplicación Móvil IMJ Puebla está conformada por **Realidad Aumentada** donde ofrecemos: **Reconocimiento de Imágenes** para encontrar contenido multimedia desde el dispositivo con nuestras postales, posters, convocatorias y demás medios impresos y también: **Localización de Puntos de Interés**: Utilizando la geolocalización se ubican las Dependencias Municipales, espacios culturales, de entretenimiento entre otros

La Aplicación Móvil esta disponible en Google Play desde el día martes 11 de febrero y al día 13 de febrero fue descargada 50 veces

MONTO EJERCIDO
$188,679.36

ALINEACIÓN PMD
Línea de Acción 16

Datos validados por la Contraloría Municipal y reportados para el Primer Informe de Gobierno

APERTURA CENTRO MUNICIPAL DE LA JUVENTUD LA LIBERTAD

Partiendo desde el aumento en la demanda de actividades en los CMJ, nos dimos a la tarea de aperturar un Centro Municipal de la Juventud en la Junta Auxiliar de La Libertad, ubicado en 2 poniente y 3 norte s/n Col. La Libertad, el cual cuenta con instalaciones de primer nivel que alberga salón de cómputo, aula multiusos, gimnasio deportivo, oficina y espacio para talleres de artes y oficios, en los cuales al cierre de 2014 se realizaron ocho talleres de Electricidad, Lucha Grecorromana, Taekwondo, Primaria Secundaria Abierta, Plomería, Manualidades, Inglés, Asesoría en Computación y Asesoría Psicológica

CENTRO MUNICIPAL DE LA JUVENTUD

LA LIBERTAD

BENEFICIARIOS
90 JÓVENES
A partir del 28 de noviembre

MONTO EJERCIDO
$63,374.40

ALINEACIÓN PMD
Componente 4 / Actividad 1
Línea de Acción 6, 10 y 11

Datos validados por la Contraloría Municipal y reportados para el Primer Informe de Gobierno

PUNTO FINAL

Con la **Estrategia Punto Final**, implementamos acciones dirigidas a la juventud y fomentamos el bienestar personal, físico y mental de las y los jóvenes del Municipio, a través de la prevención de conductas de riesgo, propiciando la asertiva toma de decisiones y coadyuvando a la realización de su plan de vida

PUNTO FINAL

ÁREAS DE OPORTUNIDAD	ACCIONES	LUGARES
SOCIAL	TALLERES	SECTOR EDUCATIVO
FÍSICO	PLÁTICAS	BARRIOS
MENTAL	OBRAS DE TEATRO	COLONIAS
		JUNTAS AUXILIARES

553 *Jóvenes que han reescrito su vida*

Adicionalmente y dentro de esta Estrategia realizamos el **Mes de la Prevención**, en el que se impartieron 11 talleres y 13 pláticas, tres Obras de Teatro en Agua Santa y dos en las Juntas Auxiliares de San Jerónimo Caleras e Ignacio Romero Vargas

Datos validados por la Contraloría Municipal y reportados para el Primer Informe de Gobierno

BENEFICIARIOS
553 JÓVENES

MONTO EJERCIDO
$40,201.40

ALINEACIÓN PMD
Componente 3 / Actividad 2 y 3
Línea de Acción 9 y 11

1ER FORO DE JUVENTUD "PREVENCIÓN DEL DELITO Y NO VIOLENCIA"

Con este Foro generamos un espacio de encuentro donde fomentamos la reflexión y la conciencia sobre políticas, programas y estrategias dirigidas a la **Prevención del Delito y No Violencia**, además se difundieron en las y los jóvenes poblanos las diferentes actividades, estrategias y programas del Instituto de la Juventud del Municipio de Puebla. En el evento, se contó con la presencia de ponentes locales y nacionales que transmitieron sus talentos testimonios y experiencias en los rubros de derechos humanos, redes sociales, bullying, cultura de la legalidad, dignidad de la persona y prevención del delito, entre otros

BENEFICIARIOS
1,001 JÓVENES

MONTO EJERCIDO
$151,829.24

ALINEACIÓN PMD
Componente 1 / Actividad 1
Línea de Acción 6

Datos validados por la Contraloría Municipal y reportados para el Primer Informe de Gobierno

RED MUNICIPAL DE ORGANIZACIONES DE LA JUVENTUD

La **Red Municipal de Organizaciones de la Juventud** está integrada por más de 100 Organizaciones de la Sociedad Civil (OSC) las cuales se encuentran conformadas por jóvenes o dirigidas a jóvenes. El objetivo de la Red consiste en otorgar apoyo y seguimiento a las OSC, así como brindarles espacios para la realización de sus acciones. Durante el año 2014, se brindó asesoría en su Constitución, obtención de CLUNI y para ser Donataria Autorizada, con ello las OSC podrán ser aspirantes a la obtención de recurso extraordinario para realizar actividades a favor de la ciudadanía

BENEFICIARIOS
108 OSCs

MONTO EJERCIDO
$430,345.68

ALINEACIÓN PMD
Componente 1 / Actividad 3
Línea de Acción 17

Datos validados por la Contraloría Municipal y reportados para el Primer Informe de Gobierno

Convencidos que la participación juvenil es esencial para el desarrollo del Municipio realizamos la Expo Organizaciones de la Juventud el 26 de marzo de 2014 en el Paseo Bravo dirigido principalmente a los representantes de OSC que atienden temas de juventud y jóvenes que participan en actividades sociales

En dicha Expo recibimos a más de 1,000 jóvenes que a lo largo de 5 horas recorrieron las OSCs participantes y recibieron asesoría gratuita por parte del IJMP

Datos validados por la Contraloría Municipal y reportados para el Primer Informe de Gobierno

OBTENCIÓN DE RECURSO EXTRAORDINARIO

Con la intención de obtener mayor ingreso para la atención de jóvenes, el Instituto de la Juventud del Municipio se dio a la tarea de gestionar recursos extraordinarios a nivel federal y estatal con diversas instituciones destacando: Secretaria de Desarrollo Social (SEDESOL), Comisión Nacional para el Desarrollo de Pueblos Indígenas (CDI), Instituto Nacional para la Economía Social (INAES), Consejo Nacional para la Cultura y las Artes (CONACULTA), Banco Interamericano de Desarrollo (BID).

El recurso obtenido fue de **$182,700** por parte del IMJUVE del Programa "Fortalecimiento a las Instancias Municipales de la Juventud" para la Estrategia Haz Barrio y **$120,000** de igual manera por parte del IMJUVE del Programa "Espacio Poder Joven" que se invirtió en los Centros Municipales de la Juventud con un total de **$302,700**

NIVEL	INSTITUCIÓN	PROGRAMA	MONTO	DESTINO	TOTAL 2014
FEDERAL	IMJUVE	Espacio Poder Joven	$ 120,000	CENTROS MUNICIPALES DE LA JUVENTUD HAZ BARRIO PUEBLA	$ 302,700
		Fortalecimiento a las Instancias Municipales de Juventud	$ 182,700		

BENEFICIARIOS
515 JÓVENES

ALINEACIÓN PMD
Componente 4 / Actividad 5
Línea de Acción 12

Datos validados por la Contraloría Municipal y reportados para el Primer Informe de Gobierno

Esta Estrategia consiste en la aplicación de una metodología integral de intervención desde y para la comunidad que agrupa y da sentido a los programas e intervenciones del Instituto de la Juventud del Municipio de Puebla, buscando generar resultados que transformen las comunidades en que viven las y los jóvenes del Municipio

En 2014 se implementó en la Junta Auxiliar de San Jerónimo Caleras, en la comunidad de San Cristobal Tulcingo donde se impartieron 94 actividades

Datos validados por la Contraloría Municipal y reportados para el Primer Informe de Gobierno

ANFITRIONES TURÍSTICOS

A través de este Programa promovimos la riqueza cultural e histórica del Municipio de Puebla, convocando a **45 jóvenes** de la Licenciatura en Turismo y afines avalando su participación con reconocimientos

ALINEACIÓN PMD
Componente 4 / Actividad 5
Línea de Acción 19

MANEJA RESPONSABLE

Con la intención de prevenir accidentes automovilísticos generados por consumo excesivo de alcohol, uso de dispositivos móviles y falta de cultura vial impartimos 24 talleres y pláticas del mes de junio a diciembre en los CMJ, y en diversas escuelas públicas

ALINEACIÓN PMD
Componente 3 / Actividad 4
Línea de Acción 21

CONOCE TU CIUDAD

En colaboración con el Consejo de la Crónica del Municipio se impartieron ocho pláticas en siete Juntas Auxiliares del mes de octubre a diciembre creando sentido de pertenencia a más de 200 jóvenes poblanos

ALINEACIÓN PMD
Línea de Acción 10

Datos validados por la Contraloría Municipal y reportados para el Primer Informe de Gobierno

PROYECCIÓN 2015

- Simultánea de Ajedrez
- 1er Concurso Juvenil "Imagen que Vive"
- Premio Municipal de la Juventud
- 2do Foro de Juventud
- 2do Concurso de Fotografía
- 2da Jornada de Reforestación
- Carrera de la Juventud
- Red Metropolitana de Atención a la Juventud
- Congreso Nacional de Jóvenes Empresarios
- Apertura CMJ San Felipe Hueyotlipan
- Apertura CMJ San Andrés Azumiatla
- Festival Vibra Fuerte
- Festival Viva Skate
- Encuesta Municipal de la Juventud