INSTITUTO MUNICIPAL DE LAS

MUJERES

SEGUNDO INFORME DE LABORES

ROSA MARÍA CARMONA RUIZ

2015

INSTITUTO MUNICIPAL DE LAS MUJERES

GOBIERNO MUNICIPAL PUEBLA

Ciudad de Progreso

ÍNDICE

	pág.
• Jurídico	5
• Presentación	7
• Acciones implementadas por el Instituto Municipal de las Mujeres	11
• Programa Emprende Mujer	12
• Inauguración del Aula de Medios, Instituto Municipal de las Mujeres	18
• Feria Municipal del Empleo para la Mujer 2015	18
• Feria Municipal de Autoempleo para la Mujer 2015 y Evento de Promoción de Artículos Eaborados por las y los Participantes de los Talleres	21
• Prevención de la Violencia	23

	pág.
• Evento Conmemorativo al Día Internacional de la Mujer	28
• Feria de la Salud para las Mujeres, en el marco del mes de la lucha contra el cáncer de mama	29
• Evento Conmemorativo al Día Internacional de la Eliminación de la Violencia hacia las Mujeres	30
• Campaña Permanente de Prevención de la Violencia #16DÍASDEACTIVISMO	32
• Modelo de Equidad de Género	34
• Programa para la Igualdad entre Mujeres y Hombres PROIGUALDAD 2014-2018	36
• Recurso Federal: Presupuestación basada en Resultados con Perspectiva de Género para el Gobierno Municipal de Puebla 2014-2018	40
• Jornadas de Servicios Integrales	44

En cumplimiento al artículo 111 de la Ley Orgánica Municipal y al Punto de Acuerdo de los Integrantes del Honorable Cabildo del Ayuntamiento del Municipio de Puebla, de fecha 11 de febrero de 2016, donde se establecen los Lineamientos y Formato para la Comparecencia de los Titulares de las Dependencias, Órganos Desconcentrados y Entidades de la Administración Pública Municipal ante el Honorable Ayuntamiento, se presenta este documento que contiene el estado que guarda el Instituto Municipal de las Mujeres, órgano desconcentrado de la Secretaría de Desarrollo Social Municipal, respecto al segundo año de gestión.

INSTITUTO MUNICIPAL DE LAS

MUJERES

SEGUNDO INFORME DE LABORES

ROSA MARÍA CARMONA RUIZ

2015

PRESENTACIÓN

GOBIERNO MUNICIPAL PUEBLA

Ciudad de Progreso

PRESENTACIÓN

Las acciones institucionales implementadas por el H. Ayuntamiento, a través del Instituto Municipal de las Mujeres, para atender las condiciones en las que viven las mujeres en nuestro Municipio, se suman a la lucha constante que buscan reducir la brecha de desigualdad entre mujeres y hombres en todos los aspectos de la vida social, teniendo como objetivo acceder a una situación de mejores oportunidades laborales y de desarrollo humano, para ejercer plenamente sus derechos.

En este entorno social donde el Instituto Municipal de las Mujeres busca incidir, debe ser reforzado con acciones afirmativas de un Ayuntamiento con rostro humano, con miras a transformar positivamente la calidad de vida de las mujeres del Municipio de Puebla, para lograr una Ciudad de Progreso.

Dentro del Plan Municipal de Desarrollo 2014-2018 de la administración encabezada por el Presidente Municipal José Antonio Gali Fayad, se encuentra el eje 1, que se refiere a “Bienestar Social y Servicios Públicos” en su programa 5 “Ciudad con Equidad de Género y sin Violencia Social”. Es en este eje donde se inscriben las acciones desarrolladas por el Instituto Municipal de las Mujeres, como se muestra a lo largo de este documento.

INSTITUTO MUNICIPAL DE LAS

MUJERES

SEGUNDO INFORME DE LABORES

ROSA MARÍA CARMONA RUIZ

2015

ACCIONES IMPLEMENTADAS POR EL INSTITUTO MUNICIPAL DE LAS MUJERES

GOBIERNO MUNICIPAL PUEBLA | Ciudad de Progreso

Programa Emprende Mujer

La línea de acción número cinco tiene como objetivo el promover un programa municipal de apoyo a las mujeres trabajadoras y cabezas de familias, por lo que se impartieron diversos talleres y cursos, derivado del Programa Emprende Mujer.

Dicho programa tiene por objeto proporcionar a las mujeres habilidades y destrezas en diferentes áreas, con el fin de brindarles herramientas que permitan mejorar sus ingresos económicos.

Con el compromiso de lograr el bienestar y superación de las mujeres, durante el año 2015 se impartieron 99 talleres y/o cursos **beneficiando a 2249 personas, de las cuales 2035 son mujeres y 214 hombres**, tales como:

- Contabilidad Básica.
- Computación.
- Marketing y Publicidad.
- Empoderamiento.
- Emprendimiento de Negocios.
- Autoestima.
- Uso de Internet para Promoción y Ventas.
- Inglés.
- Decoración de Uñas.
- Bisutería.
- Diseño Floral.
- Manualidades.
- Panadería y Cocina.
- Artesanías Mexicanas.

Cursos y Talleres Impartidos en Juntas Auxiliares, Colonias y Unidades Habitacionales

NOMBRE DEL PROGRAMA: EMPRENDE MUJER	FECHA INICIO - TÉRMINO	TOTAL DE TALLERES IMPARTIDOS	99
		TOTAL DE BENEFICIARIOS (2249)	2035 MUJERES
			214 HOMBRES
		PERIODO	FEBRERO-DICIEMBRE 2015

	Nº	NOMBRE DEL TALLER/CURSO	LUGAR DE IMPARTICIÓN		FECHA DE INICIO			FECHA DE TÉRMINO			BENEFICIARIOS		
			DIRECCIÓN	COLONIA/JUNTA AUXILIAR	DIA	MES	AÑO	DIA	MES	AÑO	MUJERES	HOMBRES	TOTAL
FEBRERO 2015	1	INGLÉS BASICO	9 SUR 1508	SANTIAGO (IMM)	26	ENERO	2015	9	MARZO	2015	13	0	13
	2	INGLÉS INTERMEDIO	9 SUR 1508	SANTIAGO (IMM)	26	ENERO	2015	20	FEBRERO	2015	9	1	10
	3	INGLÉS BASICO	PROLONGACION 18 SUR 127 ORIENTE	CANOA	4	FEBRERO	2015	25	FEBRERO	2015	30	5	35
	4	ÁNGELES EN PAPEL	9 SUR 1508	SANTIAGO (IMM)	17	FEBRERO	2015	19	MARZO	2015	13	0	13
	5	ASERTIVIDAD	9 SUR 1508	SANTIAGO (IMM)	18	FEBRERO	2015	18	FEBRERO	2015	14	0	14
	6	ASERTIVIDAD	9 SUR 1508	SANTIAGO (IMM)	25	FEBRERO	2015	25	FEBRERO	2015	17	1	18
MARZO 2015	1	INGLÉS BÁSICO	18 A SUR	LOS HEROES (PRIMERA SECCIÓN)	4	MARZO	2015	24	MARZO	2015	25	1	26
	2	DECORACIÓN DE UÑAS	AVENIDA SAN DIEGO ESQUINA CON CALLE UNIÓN	GONZALO BAUTISTA	18	MARZO	2015	10	ABRIL	2015	19	0	19
	3	DECORACIÓN CON GLOBOS	AV. 16 DE SEPTIEMBRE NO. 1 PRESIDENCIA DE SANTO TOMÁS CHIAUTLA	JUNTA AUXILIAR SANTO TOMÁS CHIAUTLA	17	MARZO	2015	21	ABRIL	2015	29	0	29
	4	DISEÑO FLORAL (I)	9 SUR 1508	SANTIAGO (IMM)	18	MARZO	2015	10	ABRIL	2015	30	0	30
	5	BISUTERIA	9 SUR 1508	SANTIAGO (IMM)	17	MARZO	2015	21	ABRIL	2015	23	0	23
	6	INGLÉS BÁSICO	CALLE 119 PONIENTE S/N	AGUA SANTA (CIPPC)	21	MARZO	2015	16	MAYO	2015	15	6	21
	7	INGLÉS BÁSICO	AVENIDA GASEODUCTO S/N, COL BOSQUES DE SAN SEBASTIÁN	BOSQUES DE SAN SEBASTIAN (CIPPC)	21	MARZO	2015	16	MAYO	2015	22	3	25
	8	INGLÉS BÁSICO	DIRECCIÓN: CALLE LIBERTAD S/N, COL. SAN PABLO XOCHIMEHUACÁN	SAN PABLO XOCHIMEHUACAN (CIPPC)	21	MARZO	2015	16	MAYO	2015	6	8	14
	9	INGLÉS BÁSICO	DIRECCIÓN: CALLE MZA. 9, S/N, COLINDANDO CON LAS CALLES DE NUESTRA DE SEÑORA DE LA SOLEDAD.	LA GUADALUPANA (CIPPC)	28	MARZO	2015	23	MAYO	2015	19	2	21
ABRIL 2015	1	PANADERIA Y COCINA	CALLE ART. 27 MANZANA 126, LOTE 10	CONSTITUCIÓN MEXICANA	14	ABRIL	2015	7	MAYO	2015	27	1	28
	2	DECORACIÓN DE UÑAS	DIRECCIÓN: CALLE 119 PONIENTE S/N	AGUA SANTA (CIPPC)	14	ABRIL	2015	24	MAYO	2015	27	0	27
	3	BISUTERIA	CALLE MZA. 9, S/N, COLINDANDO CON LAS CALLES DE NUESTRA DE SEÑORA DE LA SOLEDAD.	LA GUADALUPANA (CIPPC)	15	ABRIL	2015	22	MAYO	2015	21	0	21
	4	CONTABILIDAD BÁSICA	AVENIDA GASEODUCTO S/N, COL BOSQUES DE SAN SEBASTIÁN	BOSQUES DE SAN SEBASTIAN (CIPPC)	14	ABRIL	2015	19	MAYO	2015	14	2	16
	5	EMPRENDIMIENTO DE NEGOCIOS	CALLE 119 PONIENTE S/N	AGUA SANTA (CIPPC)	23	ABRIL	2015	23	ABRIL	2015	18	0	18
	6	EMPODERAMIENTO	CALLE MZA. 9, S/N, COLINDANDO CON LAS CALLES DE NUESTRA DE SEÑORA DE LA SOLEDAD.	LA GUADALUPANA (CIPPC)	24	ABRIL	2015	24	ABRIL	2015	10	0	10
	7	USO DE INTERNET PARA PROMOCIÓN Y VENTAS	9 SUR 1508	SANTIAGO (IMM)	29	ABRIL	2015	29	ABRIL	2015	14	0	14
	8	USO DE INTERNET PARA PROMOCIÓN Y VENTAS	9 SUR 1508	SANTIAGO (IMM)	27	ABRIL	2015	27	ABRIL	2015	14	1	15
	9	DECORACIÓN DE UÑAS	9 SUR 1508	SANTIAGO (IMM)	21	ABRIL	2015	28	MAYO	2015	22	0	22
	10	INGLÉS BÁSICO	9 SUR 1508	SANTIAGO (IMM)	20	ABRIL	2015	15	MAYO	2015	22	1	23
	11	INGLÉS AVANZADO	9 SUR 1508	SANTIAGO (IMM)	21	ABRIL	2015	26	MAYO	2015	12	2	14

continua tabla en la sigiuente página

Cursos y Talleres Impartidos en Juntas Auxiliares, Colonias y Unidades Habitacionales

MAYO 2015	1	DISEÑO FLORAL (II)	9 SUR 1508	SANTIAGO (IMM)	7	MAYO	2015	11	JUNIO	2015	25	2	27
	2	BISUTERIA	9 SUR 1508	SANTIAGO (IMM)	7	MAYO	2015	11	JUNIO	2015	20	0	20
	3	DECORACIÓN CON GLOBOS	9 SUR 1508	SANTIAGO (IMM)	11	MAYO	2015	15	JUNIO	1015	10	1	11
	4	EMPRENDIMIENTO DE NEGOCIOS	9 SUR 1508	SANTIAGO (IMM)	14	MAYO	2015	14	MAYO	2014	22	1	23
	5	EMPRENDIMIENTO DE NEGOCIOS	9 SUR 1508	SANTIAGO (IMM)	19	MAYO	2015	19	MAYO	2015	16	0	16
	6	EMPODERAMIENTO	9 SUR 1508	SANTIAGO (IMM)	25	MAYO	2015	25	MAYO	2015	17	1	18
	7	INGLÉS INTERMEDIO	9 SUR 1508	SANTIAGO (IMM)	18	MAYO	2015	8	JUNIO	2015	16	2	18
	8	DECORACIÓN CON GLOBOS	AV. 16 DE SEPTIEMBRE NO. 1 PRESIDENCIA DE SANTO TOMÁS CHIAUTLA	JUNTA AUXILIAR SANTO TOMÁS CHIAUTLA	7	MAYO	2015	6	JUNIO	2015	33	0	33
	9	EMPRENDIMIENTO DE NEGOCIOS	AV. 16 DE SEPTIEMBRE NO. 1 PRESIDENCIA DE SANTO TOMÁS CHIAUTLA	JUNTA AUXILIAR SANTO TOMÁS CHIAUTLA	21	MAYO	2015	21	MAYO	2015	24	0	24
JUNIO 2015	1	DECORACIÓN DE UÑAS	9 SUR 1508	SANTIAGO (IMM)	11	JUNIO	2015	7	JULIO	2015	30	0	30
	2	EMPRENDIMIENTO DE NEGOCIOS	9 SUR 1508	SANTIAGO (IMM)	16	JUNIO	2015	16	JUNIO	2015	22	2	24
	3	CONTABILIDAD BÁSICA	9 SUR 1508	SANTIAGO (IMM)	17	JUNIO	2015	10	JULIO	2015	21	3	24
	4	EMPRENDIMIENTO DE NEGOCIOS	9 SUR 1508	SANTIAGO (IMM)	26	JUNIO	2015	26	JUNIO	2015	11	3	14
	5	BISUTERIA	9 SUR 1508	SANTIAGO (IMM)	30	JUNIO	2015	4	AGOSTO	2015	17	0	17
	6	DECORACIÓN DE UÑAS	CALLE 119 PONIENTE	AGUA SANTA (CIPPC)	2	JUNIO	2015	7	JULIO	2015	30	0	30
	7	AUTOESTIMA	CALLE 119 PONIENTE	AGUA SANTA (CIPPC)	23	JUNIO	2015	23	JUNIO	2015	13	0	13
	8	AUTOESTIMA	CIRCUITO JUAN PABLO II 853	CIRCUITO JUAN PABLO	25	JUNIO	2015	25	JUNIO	2015	11	3	14
JULIO 2015	1	USO DE INTERNET PARA PROMOCIÓN Y VENTAS	9 SUR 1508	SANTIAGO (IMM)	24	JULIO	2015	24	AGOSTO	2015	14	2	16
	2	MARKETING Y PUBLICIDAD	9 SUR 1508	SANTIAGO (IMM)	20	JULIO	2015	12	AGOSTO	2015	17	2	19
	3	USO DE INTERNET PARA PROMOCIÓN Y VENTAS	9 SUR 1508	SANTIAGO (IMM)	9	JULIO	2015	9	JULIO	2015	16	0	16
	4	INGLÉS INTERMEDIO	9 SUR 1508	SANTIAGO (IMM)	28	JULIO	2015	1	SEPTIEMBRE	2015	17	3	20
	5	AUTOESTIMA	9 SUR 1508	SANTIAGO (IMM)	30	JULIO	2015	30	JULIO	2015	27	3	30
	6	AUTOESTIMA	7 NORTE NO. 4	EL SALVADOR	6	JULIO	2015	6	JULIO	2015	19	0	19
	7	EMPRENDIMIENTO DE NEGOCIOS	MUSEO SAN PEDRO DE ARTE, 4 NORTE 203	CENTRO	10	JULIO	2015	10	JULIO	2015	42	4	46
	8	EMPODERAMIENTO	MUSEO SAN PEDRO DE ARTE, 4 NORTE 203	CENTRO	10	JULIO	2015	10	JULIO	2015	33	3	36
AGOSTO 2015	1	MAQUILLAJE Y CUIDADO DE LA PIEL	9 SUR 1508	SANTIAGO (IMM)	3	AGOSTO	2015	3	AGOSTO	2015	23	1	24
	2	DISEÑO FLORAL (I)	9 SUR 1508	SANTIAGO (IMM)	17	AGOSTO	2015	21	SEPTIEMBRE	2015	32	1	33
	3	AUTOESTIMA	AV. 16 DE SEPTIEMBRE No. 1	JUNTA AUXILIAR SANTO TOMÁS CHIAUTLA	20	AGOSTO	2015	20	AGOSTO	2015	15	0	15
	4	USO DE INTERNET PARA PROMOCIÓN Y VENTAS	9 SUR 1508	SANTIAGO (IMM)	24	AGOSTO	2015	24	AGOSTO	2015	21	1	22
	5	INGLÉS INTERMEDIO	AV. POPOCATEPETL MANZANA 5 A, LOTE 21	EL REFUGIO	25	AGOSTO	2015	1	OCTUBRE	2015	16	0	16
	6	USO DE INTERNET PARA PROMOCIÓN Y VENTAS	AV. POPOCATEPETL MANZANA 5 A, LOTE 21	EL REFUGIO	27	AGOSTO	2015	27	AGOSTO	2015	11	0	11
	7	USO DE INTERNET PARA PROMOCIÓN Y VENTAS	SAN JOSÉ EL AGUACATE	SAN JOSÉ EL AGUACATE	26	AGOSTO	2015	26	AGOSTO	2015	27	0	27
	8	USO DE INTERNET PARA PROMOCIÓN Y VENTAS	SAN ISIDRO BUENA VISTA	JUNTA AUXILIAR AZUMIATLA	27	AGOSTO	2015	27	AGOSTO	2015	43	0	43
	9	USO DE INTERNET PARA PROMOCIÓN Y VENTAS	2DA CERRADA MONTERREY S/N, SALON MARCELINO GUEVARA, KINDER PLAZA SAN SEBASTIÁN	SAN SEBASTIAN	28	AGOSTO	2015	28	AGOSTO	2015	21	1	22

continua tabla en la sigiuente página

Cursos y Talleres Impartidos en Juntas Auxiliares, Colonias y Unidades Habitacionales

SEPTIEMBRE 2015	1	USO DE INTERNET PARA PROMOCIÓN Y VENTAS	UNIVERSIDAD DE ORIENTE 21 OTE. 1816	AZCARATE	3	SEPTIEMBRE	2015	3	SEPTIEMBRE	2015	13	15	28
	2	EMPRENDIMIENTO DE NEGOCIOS	UNIVERSIDAD DE ORIENTE 21 OTE. 1816	AZCARATE	3	SEPTIEMBRE	2015	3	SEPTIEMBRE	2015	32	28	60
	3	EMPRENDIMIENTO DE NEGOCIOS	CALLE ACACIAS S/N SOBRE LA 11 SUR ENTRE 145 Y 143 PONIENTE	SAN RAMÓN (2DA SECCIÓN)	4	SEPTIEMBRE	2015	4	SEPTIEMBRE	2015	28	0	28
	4	EMPODERAMIENTO	SAN ISIDRO BUENA VISTA	JUNTA AUXILIAR AZUMIATLA	7	SEPTIEMBRE	2015	7	SEPTIEMBRE	2015	30	2	32
	5	BISUTERIA	9 SUR 1508	SANTIAGO (IMM)	8	SEPTIEMBRE	2015	15	OCTUBRE	2015	30	1	31
	6	EMPRENDIMIENTO DE NEGOCIOS	CALLE PRINCIPAL NO. 8622	NUEVA RESURRECIÓN	8	SEPTIEMBRE	2015	8	SEPTIEMBRE	2015	29	0	29
	7	MARKETING Y PUBLICIDAD	9 SUR 1508	SANTIAGO (IMM)	9	SEPTIEMBRE	2015	16	OCTUBRE	2015	19	3	22
	8	EMPRENDIMIENTO DE NEGOCIOS	12 SUR 11508	LOS HEROES (PRIMERA SECCIÓN)	18	SEPTIEMBRE	2015	18	SEPTIEMBRE	2015	25	2	27
	9	EMPRENDIMIENTO DE NEGOCIOS	9 SUR 1508	SANTIAGO (IMM)	18	SEPTIEMBRE	2015	18	SEPTIEMBRE	2015	8	1	9
	10	USO DE INTERNET PARA PROMOCIÓN Y VENTAS	7 NORTE NO. 4	EL SALVADOR	21	SEPTIEMBRE	2015	21	SEPTIEMBRE	2015	18	2	20
	11	EMPODERAMIENTO	9 SUR 1508	SANTIAGO (IMM)	22	SEPTIEMBRE	2015	22	SEPTIEMBRE	2015	19	1	20
OCTUBRE 2015	1	INGLÉS INTERMEDIO	7 NORTE NO. 4	EL SALVADOR	2	OCTUBRE	2015	6	NOVIEMBRE	2015	25	5	30
	2	CONTABILIDAD BÁSICA	9 SUR 1508	SANTIAGO (IMM)	5	OCTUBRE	2015	9	NOVIEMBRE	2015	17	1	18
	3	BISUTERÍA	12 SUR 11508	LOS HEROES (PRIMERA SECCIÓN)	5	OCTUBRE	2015	9	NOVIEMBRE	2015	21	0	21
	4	DECORACIÓN CON GLOBOS	CALLE HELIOTROPOS S/N (CENTRO ESCOLAR MANUEL BARTLET DIAZ)	SAN RAMÓN (CUARTA SECCIÓN)	6	OCTUBRE	2015	5	NOVIEMBRE	2015	32	2	34
	5	INGLÉS INTERMEDIO	9 SUR 1508	SANTIAGO (IMM)	6	OCTUBRE	2015	5	NOVIEMBRE	2015	29	2	31
	6	DECORACIÓN CON GLOBOS	CALLE GERANIOS NO. 226	JARDINES DE LA RESURECCIÓN	7	OCTUBRE	2015	28	OCTUBRE	2015	26	0	26
	7	BISUTERIA	AV. 16 DE SEPTIEMBRE No. 1	JUNTA AUXILIAR SANTO TOMAS CHAUTLA	9	OCTUBRE	2015	7	NOVIEMBRE	2015	29	0	29
	8	ELABORACIÓN DE CATRINAS	9 SUR 1508	SANTIAGO (IMM)	9	OCTUBRE	2015	26	OCTUBRE	2015	18	1	19
	9	COMPUTACIÓN	9 SUR 1508	SANTIAGO (IMM)	12	OCTUBRE	2015	18	NOVIEMBRE	2015	11	1	12
	10	MARKETING Y PUBLICIDAD	12 SUR 11508	LOS HEROES (PRIMERA SECCIÓN)	13	OCTUBRE	2015	12	NOVIEMBRE	2015	18	2	20
	11	DECORACIÓN CON GLOBOS	CALLE ACACIAS S/N (SOBRE LA 11 SUR ENTRE 145 Y 143 PONIENTE)	SAN RAMÓN (SEGUNDA SECCIÓN)	13	OCTUBRE	2015	12	NOVIEMBRE	2015	21	0	21
	12	DISEÑO FLORAL (II)	9 SUR 1508	SANTIAGO (IMM)	20	OCTUBRE	2015	19	NOVIEMBRE	2015	28	3	31
NOVIEMBRE 2015	1	EMPRENDIMIENTO DE NEGOCIOS	CALZADA IGNACIO ZARAGOZA S/N ESQUINA CON FRANCISCO SARABIA (CECATI 18)	ADOLFO LÓPEZ MATEOS	3	NOVIEMBRE	2015	3	NOVIEMBRE	2015	25	12	37
	2	EMPRENDIMIENTO DE NEGOCIOS	CALZADA IGNACIO ZARAGOZA S/N ESQUINA CON FRANCISCO SARABIA (CECATI 18)	ADOLFO LÓPEZ MATEOS	4	NOVIEMBRE	2015	4	NOVIEMBRE	2015	20	6	26
	3	USO DE INTERNET PARA PROMOCIÓN Y VENTAS	SAN ISIDRO BUENA VISTA	JUNTA AUXILIAR AZUMIATLA	4	NOVIEMBRE	2015	4	NOVIEMBRE	2015	21	4	25
	4	DECORACIÓN CON GLOBOS	2 ORIENTE ESQUINA 3 SUR	JUNTA AUXILIAR LA LIBERTAD	4	NOVIEMBRE	2015	27	NOVIEMBRE	2015	19	0	19
	5	BISUTERÍA	9 SUR 1508	SANTIAGO (IMM)	4	NOVIEMBRE	2015	27	NOVIEMBRE	2015	15	0	15
	6	BISUTERÍA	9 SUR 1508	SANTIAGO (IMM)	4	NOVIEMBRE	2015	27	NOVIEMBRE	2015	9	1	10
	7	COMPUTACIÓN (Grupo A)	9 SUR 1508	SANTIAGO (IMM)	5	NOVIEMBRE	2015	8	DICIEMBRE	2015	8	1	9
	8	COMPUTACIÓN (Grupo B)	9 SUR 1508	SANTIAGO (IMM)	5	NOVIEMBRE	2015	8	DICIEMBRE	2015	8	0	8
	9	MARKETING Y PUBLICIDAD	CALLE 16 A, No. 28-2 Calle 16 A	GALAXIA BOSQUES DE AMALUCAN	6	NOVIEMBRE	2015	30	NOVIEMBRE	2015	17	6	23
	10	USO DE INTERNET PARA PROMOCIÓN VENTAS	CALZADA IGNACIO ZARAGOZA S/N ESQUINA CON FRANCISCO SARABIA (CECATI 18)	ADOLFO LÓPEZ MATEOS	9	NOVIEMBRE	2015	9	NOVIEMBRE	2015	13	8	21
	11	ELABORACIÓN DE NACIMIENTOS	9 SUR 1508	SANTIAGO (IMM)	9	NOVIEMBRE	2015	2	DICIEMBRE	2015	25	0	25
	12	COMPUTACIÓN (Grupo C)	9 SUR 1508	SANTIAGO (IMM)	11	NOVIEMBRE	2015	16	DICIEMBRE	2015	8	0	8
	13	USO DE INTERNET PARA PROMOCIÓN VENTAS	CALZADA IGNACIO ZARAGOZA S/N ESQUINA CON FRANCISCO SARABIA (CECATI 18)	ADOLFO LÓPEZ MATEOS	12	NOVIEMBRE	2015	12	NOVIEMBRE	2015	23	13	36
DICIEMBRE 2015	1	USO DE INTERNET PARA PROMOCIÓN Y VENTAS	CALZADA IGNACIO ZARAGOZA S/N ESQUINA CON FRANCISCO SARABIA (CECATI 18)	ADOLFO LÓPEZ MATEOS	1	DICIEMBRE	2015	1	DICIEMBRE	2015	29	11	40
	2	EMPRENDIMIENTO DE NEGOCIOS	CALZADA IGNACIO ZARAGOZA S/N ESQUINA CON FRANCISCO SARABIA (CECATI 18)	ADOLFO LÓPEZ MATEOS	2	DICIEMBRE	2015	2	DICIEMBRE	2015	30	5	35
	3	ELABORACIÓN DE PIÑATAS	9 SUR 1508	SANTIAGO (IMM)	4	DICIEMBRE	2015	14	DICIEMBRE	2015	22	2	24
											2035	214	2249

La inversión para realizar esta acción fue de **298 mil pesos.**

Inauguración del Aula de Medios, Instituto Municipal de las Mujeres

Para el Instituto Municipal de las Mujeres es fundamental generar espacios de capacitación en los que puedan desarrollar habilidades que les permitan un mejor desarrollo profesional y personal, es por ello que se gestionó la donación de diez equipos de cómputo por parte de la FUNDACIÓN ÚNETE, representada por su Director de Programas Regionales, Moroni Pineda Robles.

En esta aula de medios se imparten cursos de computación en nivel básico, intermedio y avanzado.

Feria Municipal del Empleo para la Mujer 2015

La tasa de desempleo en mujeres dentro del Municipio fue del 3.5 % mientras que en hombres fue del 5%, rebasando la tasa de desempleo general del Estado, la cual fue del 2.5% en mujeres y 4.3% en hombres.

Tasa de Desempleo al 2010

ESTADO DE PUEBLA		MUNICIPIO DE PUEBLA	
Hombres	Mujeres	Hombres	Mujeres
4.3%	2.5%	5.0%	3.5%

Elaboración propia con datos del INEGI, Censo de Población y Vivienda 2010.

Con base en la estadística anterior y con la finalidad de continuar disminuyendo la tasa de desempleo, promovemos un programa municipal de apoyo a las mujeres trabajadoras y cabezas de familias, es por ello que se realizó por segunda vez en coordinación con la Secretaría de Trabajo y Previsión Social, la Secretaría de Competitividad, Trabajo y Desarrollo Económico y la Secretaría de Desarrollo Económico y Turismo, la segunda “Feria Municipal de Empleo para la Mujer 2015”, en las instalaciones de San Pedro Museo de Arte; esta feria permitió una vinculación directa, ágil y gratuita entre los ciudadanos(as) en busca de un empleo y las empresas de diferentes sectores que ofrecieron diversas vacantes que incluían puestos como ejecutivo de cuenta, subgerente de transportes, asesor de crédito y cobranza, auxiliar de telemarketing, analista de crédito, jefe de publicidad, asesor de ventas, asistente de dirección, cajera y capturista de datos, por mencionar algunos.

FERIA MUNICIPAL
DE EMPLEO PARA
LA MUJER 2015
MUJERES
TRANSFORMÁNDOSE
MIÉRCOLES
25 DE MARZO
8:00 A
14:00 HRS.
Pre-regístrate en:
http://ferias.empleo.gob.mx
o acude a las oficinas del
Instituto Municipal de las Mujeres
9 Sur No. 1508 Col. Santiago, Pue.
Tel. 2.40.17.07 / 2.40.16.80
Sede del evento:
San Pedro Museo de Arte
4 norte 203 Colonia Centro,
Puebla, Pue.
QUEJAS Y DENUNCIAS
01 800 1 VIGILA
@PueblaAyto
www.Pueblacapital.gob.mx
H. Ayuntamiento de Puebla
STPS
SNE
PUEBLA
Ciudad de Progreso
MUJERES

Tabla de Empresas Participantes y Vacantes Ofertadas

	EMPRESA	VACANTES	PLAZAS
1	ACADEMIA DE SEGURIDAD PUBLICA DEL MUNICIPIO DE PUEBLA	POLICIA PREVENTIVO MUNICIPAL	150
2	ALMACENES RODRIGUEZ	VENDEDORA DE PISO	10
3	ANTIGUA TAQUERIA LA ORIENTAL	CAJERA / MESERA /SUBGERENTE	17
4	AUTOTRANSPORTES ORO	CAJERA DE CAFETERIA / ASESORA COMERCIAL / MONITORISTA	10
5	BBVA BANCOMER	EJECUTIVO DE ATENCIÓN / CAJERA PARTIME / ASESOR DE APOYO EN SUCURSAL	22
6	BANCO AZTECA	EJECUTIVO DE CUENTA / CAJERO / VENDEDOR DE PISO	40
7	CAMINO REAL HOTEL & SUITES	CAMARISTA / AYUDANTE DE LIMPIEZA	10
8	CREDICONFÍA	ASESOR DE CREDITO / ASESOR DE COBRANZA	15
9	CINIA	LIMPIEZA / COSTURERAS / SUBLIMADOR / MUESTRISTA	44
10	CITLALI	VENTAS A DOMICILIO	10
11	COLEGIO MINIMALISTA DE CIENCIAS PENALES	AUXILIAR DE TELEMARKETING / AUXILIAR DE COMPRAS / JEFE DE PUBLICIDAD EXTERNA / AUXILIAR DE PEDAGOGIA	10
12	CONSORCIO E INGENIERIA INTEGRAL (ARA)	ASESOR INMOBILIARIO	15
13	CONSULTORIA HUMANA INTEGRAL	AUXILIAR CONTABLE	10
14	E-CONTACT	ASESOR DE VENTAS / ANALISTA DE SEGURIDAD E HIGIENE	21
15	EL PALACIO DE HIERRO	CAJERA / CONTROLISTA / AUX. DE LIMPIEZA	10
16	FINANCIERA SÚMATE	ANALISTA DE CREDITO / AUX. ADMON. / MONITOREO	20
17	GRUPO CAFÉ PLAZA	MESERAS / COCINERA / LIMPIEZA EN GENERAL	25
18	HOTELES BARCELO	MESERAS / CAMARISTAS / ÁREAS PUBLICAS	20
19	HOLIDAY INN PUEBLA FINSA	AUXILIAR DE ÁREAS PÚBLICAS / MESERA / CAMARISTA / COCINERA PARA COMEDOR DE EMPLEADOS / STEWARD / HOSTESS / CAJERA	18
20	HOTEL BEST WESTERN REAL DE PUEBLA	CAMARISTA / COCINERAS / PERSONAL DE LIMPIEZA	16
21	HOTEL PRESIDENTE INTERCONTINENTAL	CAMARISTA / RECEPCION / INTENDENCIA	10
22	INTERCON SERVICIOS DE SEGURIDAD PRIVADA	GUARDIA DE SEGURIDAD	10
23	IKA TEXTIL	COSTURERAS	40
24	KFC Y PIZZA HUT	AYUDANTE GENERAL	35
25	KELLY SERVICES	COSTURERAS / VENDEDORA MEDIO TIEMPO / LIMPIEZA	60
26	LIBERTAD SERVICIOS FINANCIEROS	ASESOR CRÉDITO EN CAMPO / EJECUTIVO FINANCIERO	20
27	LIZ MINELLI	VENDEDORAS	30
28	MEGACABLE COMUNICACIONES	PROMOTORES DE CAMBACEO / ATENCIÓN AL CLIENTE	55
29	MICRONEGOCIO AZTECA	COORDINADOR / ASESOR DE CRÉDITO	45
30	MISTERTENNIS	CAJERA / ASESORA DE VENTAS /	10
31	PRICE SHOES	PROMOTOR DE CAMBACEO / CAJERA	25
32	POLLOS GUERRERO	COCINERA / MOSTRADOR / GERENTE SUCURSAL	15
33	PRENDAMEX	CAJEROS /ASESOR DE VENTAS	25
34	PROVIDENT SERVICIOS	EJECUTIVA TELEFONICA EN COBRANZA Y VENTAS	20
35	POVISA TIENDAS BOSCO	CONTADORA DE NOMINAS / VENTAS DE PISO / MOSTRADOR	10
36	QUALITY CLEANING SERVICES	OPERADOR DE LIMPIEZA	10
37	RMJ BUSSINESS GROUP	AYUDANTE GENERAL / PROMOTOR DE VENTAS	30
38	SANBORNS	MESERA / VENDEDORA	20
39	SEARS	VENDEDORA DE ROPA Y ACCESORIOS	25
40	SEGOB	PUESTOS ADMINISTRATIVOS PARA SISTEMA PENITENCIARIO	200
41	SERVICIOS ADMINISTRATIVOS WALMART	VENDEDOR DE PISO / ALMACENISTAS / CAJEROS / GERENTE DE TIENDA	35
42	SERVICIOS CORPORATIVOS GRUPO EXCELENCIA	EJECUTIVO DE VENTAS / C.P. / NOMINISTA / CAJERA	40
43	SEGURITEC TRANSPORTE DE VALORES	AUXILIAR DE SEGURIDAD	10
44	SKYTEX	ASISTENTE DE DIRECCION / CAPTURISTA	21
45	TELEPERFORMANCE	SERVICIO AL CLIENTE BILINGÜE	100
46	TOWEL	COSTURERA / SUPERVISORA DE TINTORERIA / DISEÑADORA TEXTIL / EMPACADORAS	15
47	VALIDATA	CAPTURISTA DE DATOS	20
	TOTAL VACANTES		**1429**

A esta feria asistieron **2180 personas, participaron 47 empresas, y de las 1429 vacantes ofertadas, fueron colocadas 495 personas, de las cuales 407 son mujeres y 88 hombres, con un rango de edad de 18 a 65 años.**

La aportación del Instituto Municipal de las Mujeres para la realización de este evento fue de **174 mil pesos.**

Fería Municipal de Autoempleo para la Mujer 2015 y Evento de Promoción de Artículos Elaborados por las y los Participantes de los Talleres

Porcentaje de hogares con jefatura femenina por tipo de hogar

PORCENTAJE DE HOGARES CON JEFATURA FEMENINA POR TIPO DE HOGAR	MUNICIPIO DE PUEBLA		ESTADO DE PUEBLA	
	2000	2010	2000	2010
Total de hogares	23.5	28.5	21.7	25.3
Hogares familiares	21.3	26.1	19.6	22.8
Hogares no familiares	51.8	50.7	54.3	53.4

Hogar familiar. Por lo menos uno de los integrantes tiene relación de parentesco con el o la jefa del hogar. Hogar no familiar. Ninguno de los integrantes tiene relación de parentesco con el o la jefa del hogar. En esta categoría predominan los hogares unipersonales. Fuente: Inmujeres. Calculos a partir de INEGI, XII Censo General de Población y Vivienda, 2000.

En el Municipio de Puebla, el 28.5% de las familias tienen jefatura femenina, por lo que es necesario fomentar y ampliar las perspectivas y campos de acción de las mujeres en el Municipio, es por ello que fomentamos el emprendimiento en la mujer, creando un medio de vinculación directo y gratuito con empresas para formar parte de su equipo de ventas; es así como por segundo año consecutivo se llevó a cabo en las instalaciones de San Pedro Museo de Arte la “Feria de Autoempleo para la Mujer 2015”, permitiéndoles contar con una alternativa de autoempleo, con la que puedan obtener ingresos económicos, y contribuir a la economía familiar a mujeres que por edad, estudios, por dedicarse al trabajo del hogar o alguna otra circunstancia no pueden obtener un trabajo convencional o formal.

Se contó con la participación de **39 empresas con una asistencia total de 590 personas**.

Feria de Autoempleo para la Mujer 2015
Empresas participantes.

	EMPRESAS PARTICIPANTES		
1	Party Lite	20	Oriflame
2	Red Natura	21	Zermat
3	Natura	22	Betterware
4	Sanki	23	Cardi
5	Nice	24	Bio 4
6	Vicky Form	25	Organo Gold
7	Ecolosía	26	Swiss Just
8	Reji Success	27	Valle de los Ángeles
9	Andrea	28	Neovita,
10	Concord	29	D'Andre Joyas
11	Flormar	30	Home Interiors de Mexico
12	Fuller Cosmetics	31	Tupperware
13	Shelo Nabel	32	Avon Cosmetics
14	Herbalife	33	Mary Kay Cosmetics
15	Yany Shoes	34	Lola Intimates
16	Seguros Argos	35	Preserva
17	Frederick International	36	Ives Rocher
18	Bonum Life	37	4 life
19	Jafra	38	Red Natura
		39	PABS

Este evento fue el espacio propicio para que las mujeres beneficiadas con la capacitación en cursos y talleres, expusierán sus productos para su publicidad y venta.

La inversión para realizar ambas acciones fue de **175 mil pesos**.

Prevención de la Violencia

El Instituto Municipal de las Mujeres en su línea de acción número tres, tiene a su cargo la atención y prevención de la violencia así como instrumentar las medidas que permitan la participación política y social de la mujer, que combatan la discriminación y promuevan una cultura de respeto y garantía a sus derechos, además de coordinar las acciones necesarias para planear, promover e implementar estrategias y programas de difusión para prevenir cualquier expresión de violencia.

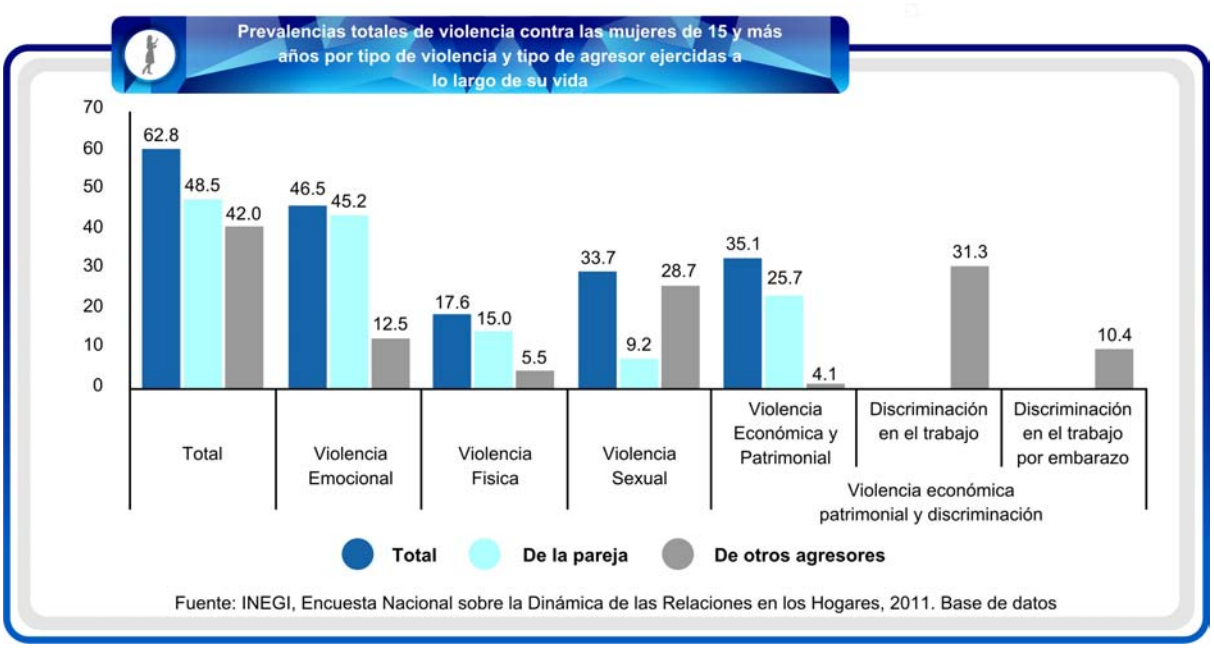

Con el objetivo primordial de disminuir los índices de violencia hacia las mujeres, durante el año 2015 el H. Ayuntamiento de Puebla, a través del Instituto Municipal de las Mujeres desarrolló las siguientes acciones:

- Atención, asesoría, acompañamiento y orientación legal.
- Orientación y terapia psicológica.
- Evento Conmemorativo al Día Internacional de la Mujer.
- Evento Conmemorativo al Día Internacional de la Eliminación de la Violencia Contra las Mujeres y Niñas.
- Jornada Integral de Servicios de Salud para la Mujer.
- Impartición de Talleres de información, sensibilización y prevención de la violencia.
- Procesos de divorcio voluntario y pensión alimenticia.

Es importante señalar que tomando en cuenta el entorno social, el Instituto Municipal de las Mujeres amplió su oferta de capacitación en beneficio de las mujeres y hombres del municipio, como:

- Bullying.
- Prevención de Violencia en el Noviazgo.
- Violencia Familiar.
- Autoestima (taller).
- Depresión.
- Prevención del embarazo en mujeres jóvenes y que impida su inserción laboral.
- Género y Violencia.
- Relaciones co-dependientes.
- Derechos de las mujeres.
- Violencia de Género.

Durante los meses de Enero a Septiembre se llevaron a cabo **76 talleres** a distintas instituciones, organizaciones y grupos de mujeres y hombres interesados en erradicar este tipo de conductas, beneficiando a **4227 personas**, **de las cuales 2675 son mujeres y 1552 hombres**.

Han sido diversas las instituciones que se han comprometido con implementar una formación con perspectiva de género y prevención a la violencia de género, procurando acercar la información necesaria a estudiantes y docentes. A continuación se muestra el calendario de trabajo realizado con cada institución.

Talleres en materia de prevención a la violencia

LUGAR	RANGO DE EDAD	FECHA	TEMA	N/M. DE ASISTENTES
Centro Escolar del Sur (Secundaria)	13 - 19 años	19/01/15	Prev. de Violencia en el Noviazgo	243
Centro Escolar del Sur (Bachiller)	13 - 19 años	19/01/15	Prev. de Violencia en el Noviazgo	250
Esc. Sec. Rafaela Caamaño	31 - 70 años	20/01/15	Bullying	12
Jardín de Niños "Adolfo Ruiz Cortines"	19 - 58 años	21/01/15	Autoestima	50
Jardín de Niños "Adolfo Ruiz Cortines"	21 - 66 años	22/01/15	Autoestima	59
Primaria Josefa Ortiz	22 - 58 años	23/01/15	Autoestima	52
Escuela Primaria Emperador Moctezuma	29 - 70 años	4/02/15	Autoestima	15
Escuela Primaria Vicente Lombardo Toledano	24 - 55 años	5/02/15	Autoestima	31
Instituto Eddington (CECADEP)	15 - 19 años	9/02/14	Autoestima	60
Universidad de Oriente	19 - 42 años	13/02/15	Bullying	35
Secundaria General No. 12 Ignacio Comonfort	13 - 48 años	16/02/15	Toma de Decisiones y Violencia en el Noviazgo	135
Esc. Sec. Lázaro Cárdenas	12 - 18 años	26/02/15	Prev. de Violencia en el Noviazgo	47
Telesecundaria Guillermo Jiménez Morales	21 - 56 años	27/02/15	Bullying	25
Telesecundaria Guillermo Jiménez Morales	22 - 61 años	4/03/15	Bullying	56
Secretaría de Salud	20 - 69 años	9/03/15	Derechos de las Mujeres	65
Universidad de Oriente	18 - 30 años	9/03/15	Equidad de Género	20
Centro de Estudios para Adultos	24 - 61 años	9/03/15	Derechos de las Mujeres	34
UPAEP (CAMPUS CHOLULA)	15 - 18 años	10/03/15	Prev. de Violencia en el Noviazgo	54
Secundaria Anexa Normal Superior	12 - 18 años	11/03/15	Autoestima	102
Jardín de Niños "Carmen Serdán"	23 - 54 años	17/03/15	Bullying	29
UDLAP	18 - 24 años	19/03/15	Prev. de Violencia en el Noviazgo	29
Comisión de Derechos Humanos	60 - 88 años	25/03/15	Derechos de las Mujeres	32
Telesecundaria Guillermo Jiménez Morales	21 - 53 años	3/06/15	Prev. de Violencia en el Noviazgo	24
Tecnológico de Monterrey	19 - 27 años	10/06/15	Bullying	9
Bach. Gral. José Luis Rodríguez Alconedo	16 - 19 años	11/06/15	Prev. de Violencia en el Noviazgo	36
Secundaria Técnica No. 65	14 - 16 años	12/06/15	Prev. de Violencia en el Noviazgo	58
Secundaria Técnica No. 65	14 - 16 años	12/06/15	Prev. De Violencia en el Noviazgo	42
Universidad Madero	19 - 50 años	16/06/15	Prev. De Violencia en el Noviazgo	51
Bachillerato Quetzalcoatl (alumnos)	15 - 19 años	17/06/15	Prev. Del Embarazo en la Adol.	63
Bachillerato Quetzalcoatl (alumnos)	15 - 19 años	18/06/15	Prev. Del Embarazo en la Adol.	33
Casa Social Salesiana	19 - 59 años	24/06/15	Violencia Familiar	59
Bachillerato Quetzalcoatl (alumnos)	15 - 19 años	26/06/15	Prev. Del Embarazo en la Adol.	48
CECATI NO. 18	15 - 42 años	29/06/15	Prev. Del Embarazo en la Adol.	42
Primaria Josefa Ortiz (padres de familia)	18 - 45 años	30/06/15	Autoestima	7
Bachillerato Quetzalcoatl (alumnos)	15 - 19 años	1/07/15	Prev. Del Embarazo en la Adol.	94
Escuela Secundaria Lázaro Cárdenas	12 - 15 años	2/07/15	Prev. De Violencia en el Noviazgo	48
Universidad Mesoamericana	18 - 70 años	3/07/15	Género y Violencia	75

Talleres en materia de prevención a la violencia

Escuela Secundaria Lázaro Cárdenas	12 - 15 años	3/07/15	Prev. De Violencia en el Noviazgo	52
Esc. Prim. Carmen Alam (padres de familia)	25 - 52 años	6/07/15	Prev. De Violencia en el Noviazgo	12
Esc. Prim. Carmen Alam (alumnos)	11 - 15 años	6/07/15	Prev. De Violencia en el Noviazgo	41
Comisión de Derechos Humanos	20 - 86 años	8/07/15	Autoestima	19
Escuela Secundaria Lázaro Cárdenas	14 - 16 años	10/07/85	Prev. De Violencia en el Noviazgo	46
Colonia Casa Blanca	37 - 73 años	30/07/15	Autoestima	10
Instituto Municipal de la Mujeres	16 - 42 años	4/08/15	Autoestima	16
Universidad CUP Xilotzingo	14 - 17 años	17/08/15	Bullying	39
Bachillerato Gilberto Bosques Zaldivar	32 - 53 años	28/08/15	Violencia de Género	37
Universidad del Valle de México	16 - 38 años	14/09/15	Bullying	134
Universidad del Valle de México	15 - 18 años	17/09/15	Prev. Del Embarazo en la Adol.	259
Clínica 1 del IMSS	20 - 78 años	17/09/15	Violencia Familiar	18
Bachillerato Gilberto Bosques Zaldivar	16 - 18 años	24/09/15	Prev. De Violencia en el Noviazgo	27
Bachillerato Gilberto Bosques Zaldivar	16 - 18 años	8/10/15	Prev. De Violencia en el Noviazgo	22
COBAEP	15 - 55 años	16/10/15	Derechos de las Mujeres	118
Jardin de Niños "Adolfo Ruiz Cortinez"	18 - 51 años	20/10/15	Violencia Familiar	83
Vecinos de la Colonia Guadalupe Hidalgo	20 - 52 años	21/10/15	Violencia Familiar	80
Bachillerato Gilberto Bosques Zaldivar	34 - 44 años	26/10/15	Violencia Familiar	6
COBAEP	15 - 18 años	30/10/15	Prev. De Violencia en el Noviazgo	93
Centro de Estudios Tecnológicos Industrial y de Servicios 104	16 - 22 años	5/11/15	Prev. De Violencia en el Noviazgo	84
Centro de Estudios Tecnológicos Industrial y de Servicios 104	17 - 19 años	5/11/15	Prev. De Violencia en el Noviazgo	82
COBAEP	23 - 53 años	6/11/15	Violencia Familiar	26
Universidad de la Sierra	18 - 27 años	9/11/15	Violencia Familiar	78
Universidad Madero	18 - 22 años	18/11/15	Prev. De Violencia en el Noviazgo	24
CECADEP	15 - 17 años	19/11/15	Prev. Del Embarazo en la Adol.	26
CECADEP	15 - 18 años	19/11/15	Prev. Del Embarazo en la Adol.	38
San BernabeTemoxtitla	15 - 18 años	19/11/15	Prev. Del Embarazo en la Adol.	29
San BernabeTemoxtitla	15 - 18 años	19/11/15	Prev. De Violencia en el Noviazgo	35
COBAEP 20	14 - 18 años	20/11/15	Depresión	87
Escuela Sor Juana Ines de la Cruz	16 - 52 años	23/11/15	Prev. de Violencia en el Noviazgo	23
Escuela Sor Juana Ines de la Cruz	15 - 39 años	23/11/15	Prev. Del Embarazo en la Adol.	24
J. de N. Adolfo Ruiz Cortines	19 - 58 años	24/11/15	Relaciones Co-Dependientes	67
J. de N. Adolfo Ruiz Cortines	20 - 53 años	26/11/15	Relaciones Co-Dependientes	76
Preparatoria Enrique Cabrera	15 - 17 años	27/11/15	Prev. de Violencia en el Noviazgo	54
Preparatoria Enrique Cabrera	15 - 17 años	27/11/15	Prev. de Violencia en el Noviazgo	47
Colonia Viveros del Valle	19 - 76 años	27/11/15	Autoestima	11
Esc. Sec. Gral. No. 3	12 - 14 años	3/12/15	Bullying	55
Esc. Sec. Gral. No. 3	12 - 14 años	3/12/15	Bullying	63
Esc. Sec. Gral. No. 3	12 - 14 años	3/12/15	Prev. Del Embarazo en la Adol.	67

La Inversión para realizar ambas acciones fue de **64 mil 500 pesos**

Es de vital importancia señalar que dentro de las actividades del Instituto Municipal de las Mujeres, el área psicológica y jurídica realizan una serie de acciones como asesorías, terapias, acompañamiento y trámite de asuntos legales, por lo que en el año 2015 se llevaron a cabo un total de **1952 asesorías jurídicas y psicológicas.**

Reporte de asesarías jurídicas y psicológicas

MES	MUJERES	HOMBRES	TOTAL
Enero	91	4	95
Febrero	173	13	186
Marzo	128	17	145
Abril	165	15	180
Mayo	155	2	176
Junio	142	16	158
Julio	142	18	160
Agosto	133	27	160
Septiembree	150	23	173
Octubre	150	25	175
Noviembre	198	30	228
Diciembre	106	10	116
TOTAL	1733	219	1952

Además se logró a través de la mediación concluir un total de 9 divorcios voluntarios; asegurando con esto la estabilidad de las mujeres que se encontraban en situaciones de violencia.

Evento Conmemorativo al Día Internacional de la Mujer

Como cada año el Instituto reconoce y trabaja por las mujeres del municipio; por lo que el 8 de marzo se realizó en el Teatro de la Ciudad un Evento Conmemorativo al Día Internacional de la Mujer, mismo en el que **se firmó un Convenio de Colaboración con la Facultad de Filosofía y Letras de la Benemérita Universidad Autónoma de Puebla a través del Centro de Estudios de Género** para fortalecer el trabajo interinstitucional con el H. Ayuntamiento de Puebla y beneficiar a las mujeres de este municipio en temas de género. Dicho convenio tiene como principales acciones la capacitación a los trabajadores del H. Ayuntamiento por períodos variables, particularmente en aquellas áreas destinadas a mejorar la calidad de vida de las mujeres del Municipio, actividades conjuntas a través de asesorías, cursos, seminarios y proyectos de investigación, así como otorgar facilidades a los alumnos de la Facultad de Filosofía y Letras para realizar estudios e investigación relacionadas con la igualdad de género.

En este mismo evento se realizó un **foro con una plática de Autoestima y Empoderamiento, contando con una asistencia de más de 600 personas**.

La Inversión para realizar esta acción fue de **174 mil 945 pesos**.

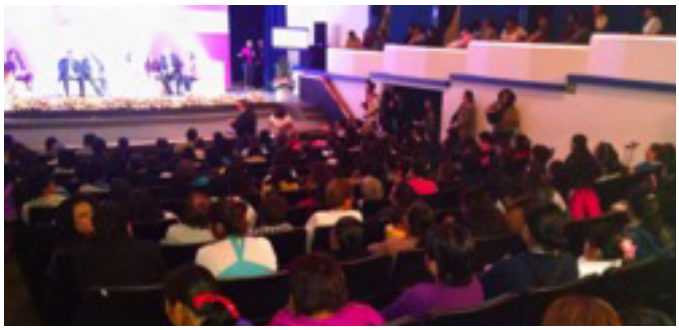

Feria de la Salud para las Mujeres, en el marco del mes de la lucha contra el cáncer de mama

Octubre es el mes de Sensibilización sobre el cáncer de mama, y con la finalidad de informar la importancia de la detección temprana, tratamiento y los cuidados necesarios para prevenir esta enfermedad, el H. Ayuntamiento de Puebla se suma a este movimiento de concientización a favor de la salud de las mujeres a través de la “Feria de Salud para las Mujeres”.

Cada año se producen 1.38 millones de nuevos casos y 458 000 muertes por cáncer de mama (IARC Globocan, 2008). El cáncer de mama es el más frecuente en las mujeres, tanto en los países desarrollados como en los países en desarrollo.

Tomando en cuenta lo anterior, el Instituto Municipal de las Mujeres, con el apoyo de distintas unidades de atención realizó el día 29 de Octubre una jornada integral de servicios de salud en el Paseo Bravo, contando con la **participación de 992 mujeres y 129 hombres, beneficiando a un total de 1121 personas**. Las cuales se atendieron en áreas como:

- Mastografías.
- Ultrasonidos.
- Unidad médico dental.
- Detección de diabetes.
- Toma de niveles de glucosa.
- Exámenes optométricos.
- Orientación psicológica.
- Asesoría legal.
- Talleres.
- Autoexploración.

La Inversión para realizar esta acción fue de **164 mil 720 pesos**.

Evento Conmemorativo al Día Internacional de la Eliminación de la Violencia hacia las Mujeres

Con el objetivo de prevenir la violencia en todas sus modalidades hacia las mujeres y las niñas, el día 25 de Noviembre, llevamos a cabo el **Foro: "ÚNETE A LA PREVENCIÓN, ÚNICA HERRAMIENTA PARA ELIMINAR LA VIOLENCIA HACIA LAS MUJERES"**; mismo que se llevo a cabo en coordinación con la Comisión de Derechos Humanos e Igualdad de Género y el Instituto Poblano de las Mujeres, el cual se desarrolló en el Teatro de la Ciudad, contando con la participación de Rosy Orozco, Presidenta de la Comisión Unidos contra la trata; Dra. Alicia Llamas, Directora del Centro de Justicia para las mujeres; y Cirilo Rivera García, Especialista en Masculinidades, Género y Violencia.

En este mismo evento y con la finalidad de fortalecer los vínculos interinstitucionales para garantizar la atención y sanción de los delitos cometidos contra las mujeres; el Instituto Municipal de las Mujeres llevó a cabo la firma del Convenio de Colaboración con la Procuraduría General de Justicia del Estado de Puebla y la Fiscalía General Jurídica de Derechos Humanos y Atención a Víctimas del Delito; con el que lograremos brindar correcta y eficiente información, atención y el acompañamiento que las mujeres en situación de violencia requieran.

En este evento contamos con la participación de **386 mujeres** y **118 hombres**, con un **total de 504 personas beneficiadas**.

La Inversión para realizar esta acción fue de **274 mil 989 pesos**.

PUEBLA
Ciudad de Progreso
MUJERES
ÚNETE
INSTITUTO MUNICIPAL DE LAS
MUJERES
ÚNETE
A UNA VIDA LIBRE DE MALTRATO
A LAS MUJERES Y NIÑAS
www.Pueblacapital.gob.mx
@PueblaAyto
H. Ayuntamiento de Puebla
#Unetealavida

Campaña Permanente de Prevención de la Violencia #16DÍASDEACTIVISMO

A partir del 25 de Noviembre el H. Ayuntamiento a través del Instituto Municipal de las Mujeres se suma a los #16DIAS DE ACTIVISMO que promueve la Organización de las Naciones Unidas para prevenir, sancionar y erradicar la violencia hacia las mujeres y niñas, realizando una serie de actividades en juntas auxiliares, colonias, instituciones educativas y escuelas, informando sobre las conductas violentas que ponen en peligro la vida de las mujeres.

Estos recorridos incluyeron los siguientes lugares:

- Santo Tomás Chautla.
- La Libertad.
- Colonia Guadalupe Hidalgo.
- Colonia San Pedro.
- Unidad Habitacional Agua Santa.
- Escuela de Artes y Oficios Sor Juana Inés de la Cruz.
- Escuela Primaria Amalia Contreras de Lobato.
- Jardín de Niños Adolfo Ruiz Cortines.
- Telesecundaria Jiménez Merino.

La Inversión para realizar esta acción fue de **cero pesos**.

PUEBLA

Modelo de Equidad de Género

Como se menciona en la línea de acción uno del Plan Municipal de Desarrollo 2014-2018 y dando seguimiento al **Modelo de Equidad de Género (MEG)**, este H. Ayuntamiento continua realizando acciones encaminadas a fortalecer la institucionalización de políticas de equidad de género.

El MEG es un sistema de gestión con perspectiva de género impulsado por el Instituto Municipal de las Mujeres, cuya intención es proporcionar herramientas para fomentar la igualdad entre mujeres y hombres. Este H. Ayuntamiento continúa comprometido en combatir la discriminación, promover la igualdad de trato y oportunidades entre mujeres y hombres; en fomentar la conciliación de la vida laboral con la vida personal y familiar. Como resultado de la suma de esfuerzos de los integrantes de este H. Ayuntamiento se logró la re Certificación en este Modelo por parte del Instituto Nacional de las Mujeres, quien después de una auditoría documental nos otorgó la extensión de este Certificado con un **Nivel de Aprobación A**.

Modelo de Equidad de Género
Nivel de Aprobación A

Organizaciones certificadas en el Modelo de Equidad de Género con vigencia hasta el 31 de Diciembre 2015

No.	Año certificación inicial	Organización	Entidad federativa*	Ampliación de vigencia	Auditoría de seguimiento
106	2012	H. Ayuntamiento de Toluca	Estado de México	✔	
107	2013	H. Ayuntamiento de Tultitlán	Estado de México		✔
108	2013	H. Ayuntamiento del Municipio de Cuautitlán Izcalli	Estado de México		
109	2008	H. Ayuntamiento del Municipio de Puebla	Puebla	✔	
110	2013	Hotel Fairmont Mayakoba	Quintana Roo		✔
111	2009	HP Hewlett-Packard de México	Jalisco		✔
112	2012	Impulsora Industrial de Refrigeración	Jalisco	✔	
113	2013	Industrias Acros Whirlpool	Coahuila		
114	2009	Instituto del Fondo Nacional de la Vivienda para los Trabajadores (Infonavit)	Distrito Federal		✔
115	2011	Instituto Tecnológico de Estudios Superiores de Monterrey Campus Guadalajara	Jalisco		
116	2012	Instituto Universitario Angelus	Puebla	✔	

Página 4

Tabla retomada desde el link: http://www.gob.mx/cms/uploads/attachment/file/17838/Organizaciones_con_certificado_vigente_2015.pdf

Al mismo tiempo, con el objetivo de prepararnos como Ayuntamiento para que en el año 2016 se lleve a cabo la migración de este modelo a la Norma Mexicana MNX-R-025-SCFI-2015 en Igualdad Laboral y no Discriminación, participamos en la Prueba Piloto a la que fuimos seleccionados por el Consejo Interinstitucional conformado por la Secretaría del Trabajo y Previsión Social (STPS), Consejo Nacional para prevenir la Discriminación (CONAPRED) y el Instituto Nacional de las Mujeres (INMUJERES).

Otra de las acciones fue la sensibilización y difusión de los derechos humanos, no discriminación, hostigamiento e igualdad entre géneros de quienes laboran en el H. Ayuntamiento, beneficiando con ello a **2015 servidoras y servidores públicos**. Así mismo con la finalidad de reforzar el conocimiento y entendimiento de la política de equidad de género se realizó la entrega de material de difusión con dicha política a un total de **3715 servidoras y servidores públicos**.

La Inversión para realizar esta acción fue de **399 mil 188 pesos.**

Programa para la Igualdad entre Mujeres y Hombres PROIGUALDAD 2014-2018

El Programa para la Igualdad entre Mujeres y Hombres del Municipio de Puebla PROIGUALDAD 2014-2018, responde a la estrategia del H. Ayuntamiento para impulsar la igualdad entre mujeres y hombres, misma que es considerada en el “Plan Municipal de Desarrollo 2014-2018”, en el Eje 1: Bienestar social y servicios públicos y el Programa 5: “Ciudad con Equidad de Género y sin Violencia”. Además, el Plan Municipal de Desarrollo menciona el enfoque de género, como eje transversal de los 35 programas que considera.

El PROIGUALDAD 2014-2018 es un programa necesario para nuestro Municipio, ya que a través de su implementación se alcanzarán las condiciones de igualdad, justicia e inclusión que las y los habitantes de Puebla requieren para ejercer una vida plena en libre uso de todas sus facultades. Así como mejorar la condición de vida de las mujeres y niñas poblanas en las distintas áreas de desarrollo individual y colectivo, a través de acciones interinstitucionales dirigidas a reducir las brechas de desigualdad, que existen entre mujeres y hombres con respecto al acceso al desarrollo.

Para el diseño del Programa se tomaron en cuenta las demandas ciudadanas plasmadas en el Plan Municipal de Desarrollo 2014-2018, así como la información sociodemográfica de la Ciudad desagregada por sexo y el respectivo análisis cualitativo de las brechas de género en los tópicos de: población, salud, educación, pobreza, economía y marginación, vivienda y servicios públicos, violencia de género, paridad de género, desarrollo humano e institucionalización de la perspectiva de género.

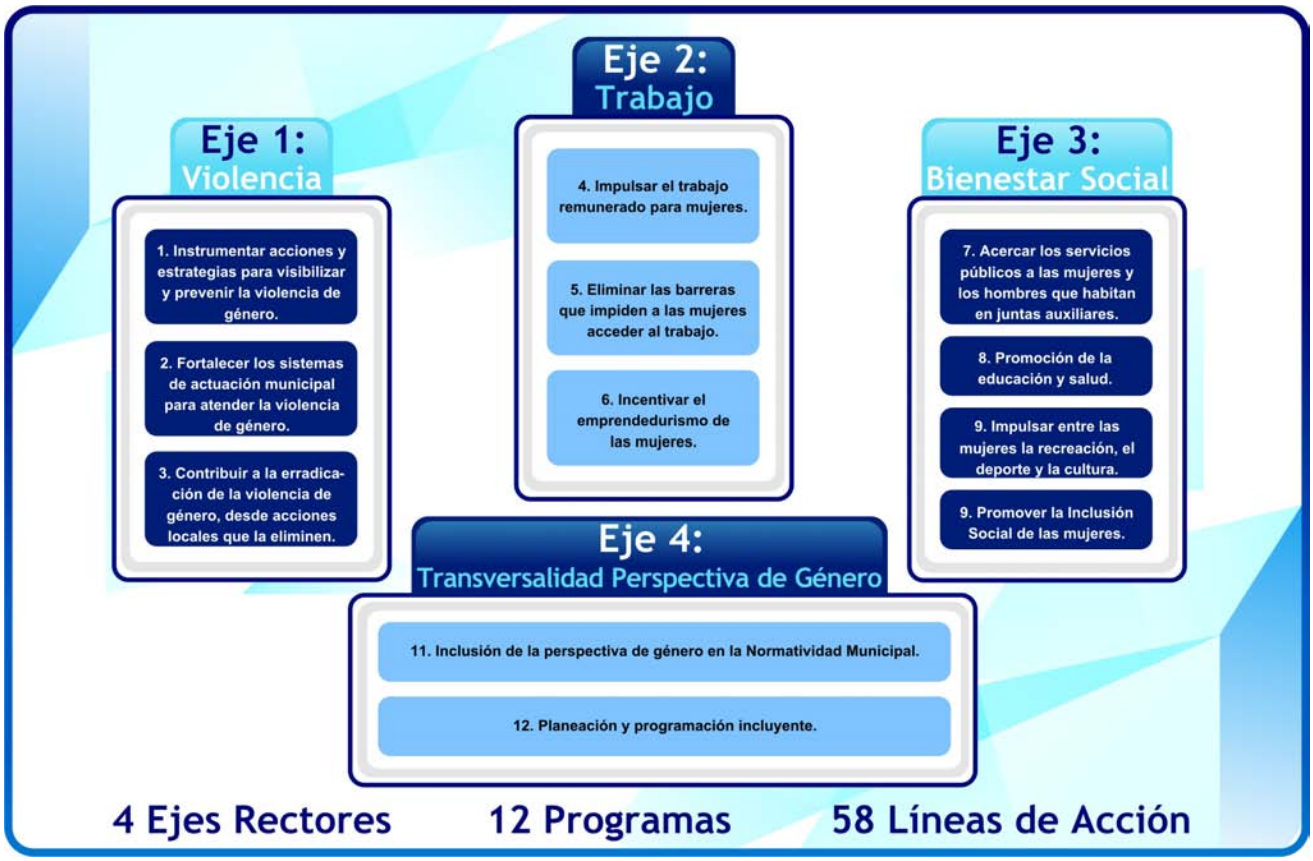

Este programa considera cuatro ejes, distribuidos en 12 programas con 58 líneas de acción para su ejecución, que recaen entre las 22 Dependencias que integran el H. Ayuntamiento. Las acciones propuestas consideran una medición cuantificable.

EJE RECTOR PROIGUALDAD	PORCENTAJE	LÍNEAS DE ACCIÓN
Eje 1: Violencia	29%	17
Eje 2: Trabajo	28%	16
Eje 3: desarrollo humano y Bienestar Social	26%	15
Eje 4: Transversalidad de la Perspectiva de Género	17%	10
	100%	58

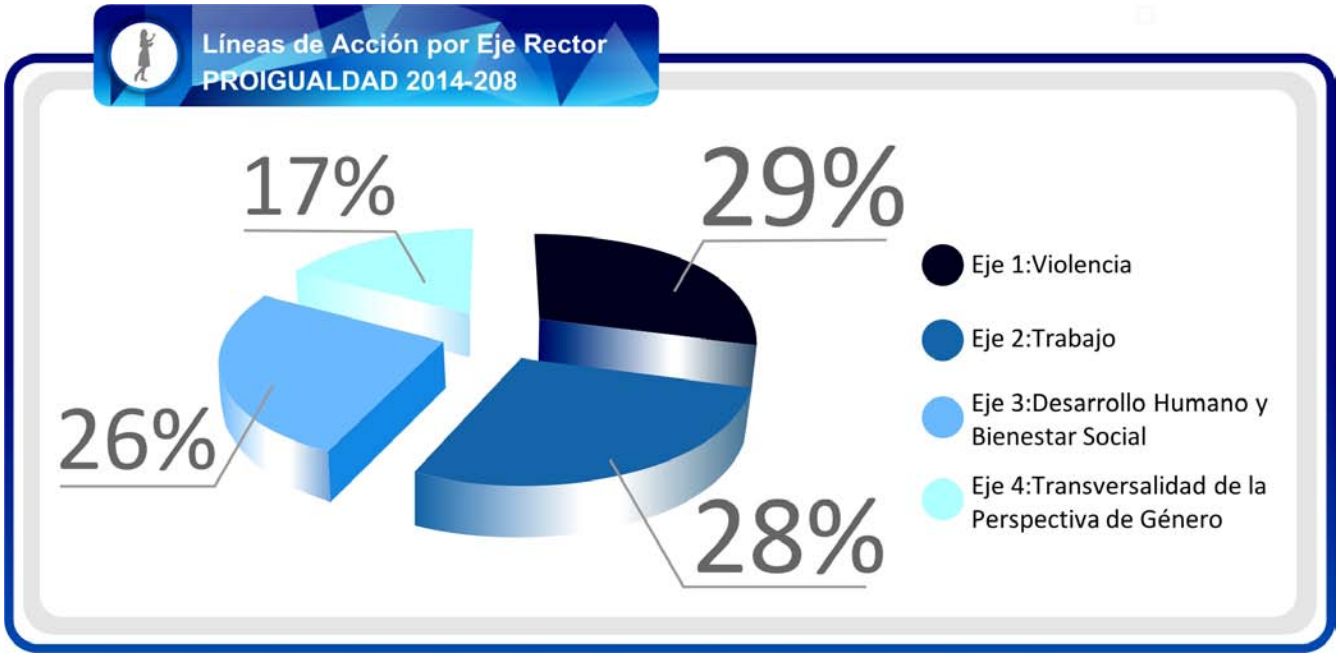

Para dar inicio a la ejecución de este programa, fue en el mes de Agosto que se llevó a cabo en el Palacio Municipal la presentación del Programa para la Igualdad entre Mujeres y Hombres del Municipio de Puebla “PROIGUALDAD 2014-2018” en el marco de la Jornada por la Igualdad Sustantiva, evento en el que se contó con la presencia de autoridades del H. Ayuntamiento, así como del C. José Antonio Gali Fayad, Presidente Municipal Constitucional, la representante de ONU Mujeres en México, la C. Ana Güezmes García y la Regidora Nadia Navarro Acevedo Presidenta de la Comisión de Igualdad de Género y Derechos Humanos.

JORNADA POR LA IGUALDAD SUSTANTIVA

Ciudad de Progreso

PUEBLA
Ciudad de Progreso

La Inversión para realizar esta acción fue de **256 mil 582 pesos**.

Recurso Federal: Presupuestación basada en Resultados con Perspectiva de Género para el Gobierno Municipal de Puebla 2014-2018

Para el Instituto Municipal de las Mujeres es de suma importancia impulsar las acciones con perspectiva de género, con la finalidad de que sean implementadas por todas las dependencias del H. Ayuntamiento y se pueda tener un impacto en la ciudadanía, es por ello que este año obtuvimos el recurso federal del programa de Fortalecimiento a la Transversalidad de la Perspectiva de Género, otorgado por el Instituto Nacional de las Mujeres, con un monto de **300 mil pesos**, como resultado de la aprobación del proyecto "Presupuestación basada en Resultados con Perspectiva de Género para el Gobierno Municipal de Puebla".

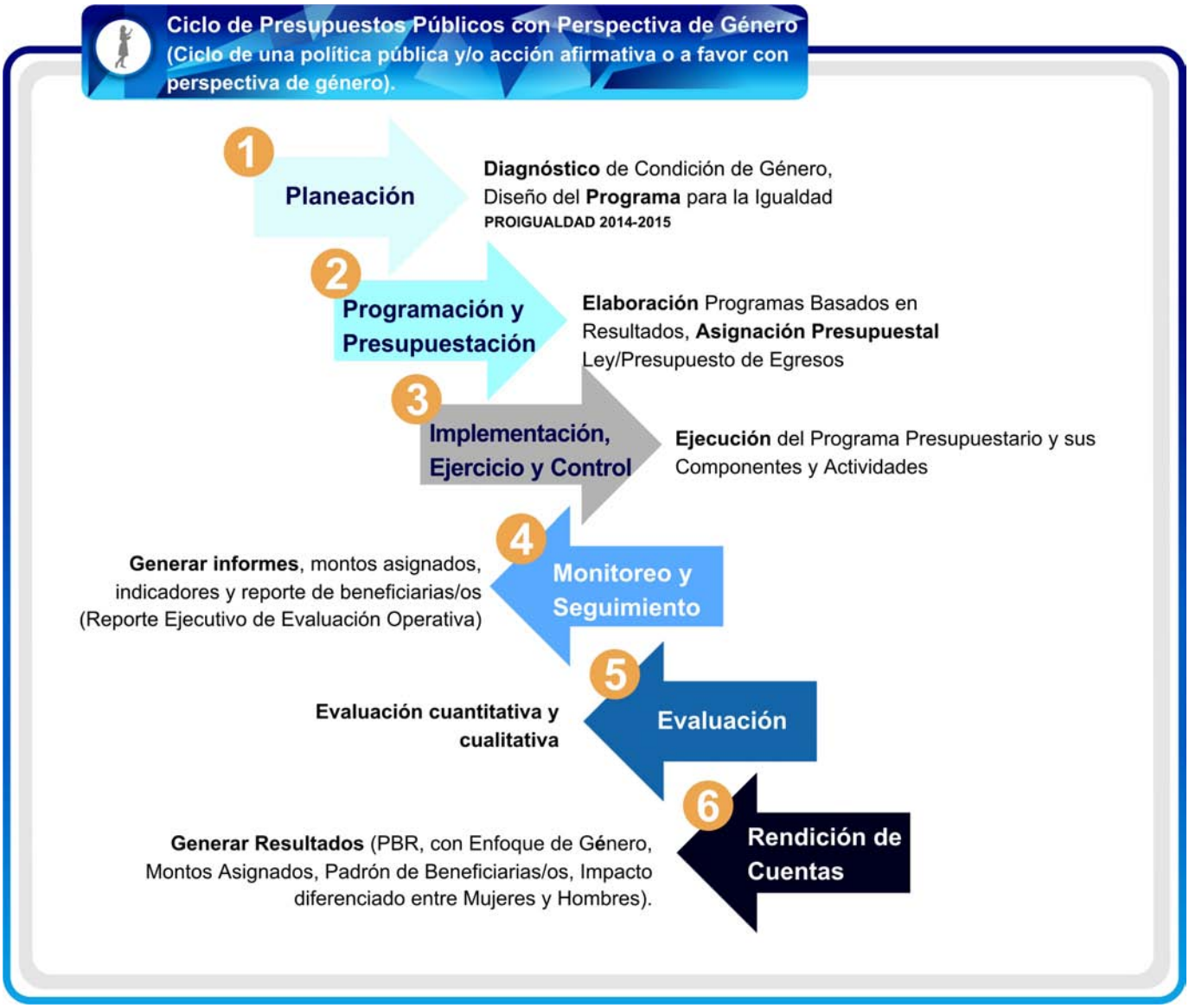

Dicho proyecto tiene como objetivo incorporar la perspectiva de género en los procesos de planeación, presupuestación, instrumentación, seguimiento y evaluación de los programas públicos para lograr la igualdad sustantiva entre mujeres y hombres. Así mismo, como parte de la ejecución del citado proyecto, se llevaron a cabo diversas acciones como: mesas de trabajo con las dependencias y organismos que integran el H. Ayuntamiento, talleres de trabajo dirigidos al personal responsable de la elaboración del presupuesto, grupos focales y pláticas informativas dirigidas a la ciudadanía.

En cumplimiento a lo establecido en el Programa PROIGUALDAD 2014-2018 impulsado por este H. Ayuntamiento, el Instituto Municipal de las Mujeres logró incidir en la fase de planeación al incorporar presupuestos con perspectiva de género en el desarrollo de las 120 actividades programadas por las dependencias del H. Ayuntamiento, obteniendose los siguientes resultados:

PRESUPUESTACIÓN BASADA
INMUJERES
MUJERES

KIMA

IMPLAN

Jornadas de Servicios Integrales

Como resultado del trabajo coordinado con las dependencias de la Administración Pública Municipal y Estatal, durante el periodo Febrero-Diciembre 2015, el Instituto Municipal de las Mujeres participó en 19 jornadas de servicios integrales, brindando asesorías jurídicas, asesorías psicológicas y talleres.

Las jornadas se realizaron en los puntos del Municipio que a continuación se enlistan:

Jornadas realizadas en puntos del Municipio

NO.	FECHA	LUGAR	PERSONAS ATENDIDAS
1	04 de Febrero	Unidad Habitacional San Bartolo	130
2	26 de Febrero	Junta Auxiliar de San Pablo Xochimehuacan	28
3	08 de Marzo	Zócalo de la Ciudad de Puebla	302
4	19 de Marzo	Unidad Habitacional San Bartolo	441
5	27 de Marzo	Colonia Santa Margarita	185
6	12 de Junio	Junta Auxiliar de San Sebastián de Aparicio	30
7	26 de Junio	Colonia 5 de Mayo	33
8	01 de Julio	Cinco Radio	133
9	15 de Julio	Unidad Habitacional San José Xilotzingo	222
10	31 de Julio	Junta Auxiliar Santo Tomas Chautla	88
12	12 de Agosto	Unidad Habitacional Volkswagen	199
13	20 de Agosto	Unidad Habitacional El Carmen Gastronómico	207
14	27 de Agosto	San Felipe Hueyotlipan	45
15	09 de Septiembre	Unidad Habitacional Amalucan	232
16	02 de Octubre	Junta Auxiliar San Jerónimo Caleras	148
17	24 de Octubre	San Pablo Xochimehuacan	79
18	30 de Octubre	Colonia San Salvador	53
19	06 de Noviembre	San Bernabe Temoxtitla	149

Total 2,704 beneficiarios

Acciones como estas, harán de Puebla una Ciudad de Progreso, donde la equidad y la justicia fungirán como motores de cambio para transformar positivamente, a través de la participación ciudadana y las acciones de gobierno, la calidad de vida de las mujeres y los hombres de la Ciudad de Puebla.